HOSPITAL UNIVERSITARIO
HERNANDO MONCALEANO PERDOMO
Empresa Social del Estado

¡Corazón para servir!

Juntos Crecemos en Salud
#HospitalHumanizado

HUILA CRECE

HOSPITAL UNIVERSITARIO
HERNANDO MONCALEANO PERDOMO
Empresa Social del Estado

# POLITICA PRESTACION DE SERVICIOS: ESTRATEGIA IAMII – INSTITUCION AMIGA DE LA MUJER Y DE LA INFANCIA INTEGRAL

INSTITUCIÓN AMIGA DE LA MUJER Y LA INFANCIA INTEGRAL


**MARTHA LILIANA POSADA DIAZ**

**ENFERMERA ESPECIALIZADA**

**LIDER IAMII**


¡Corazón para servir!

Juntos Crecemos en Salud
#HospitalHumanizado

HUILA CRECE

# POLITICA PRESTACION DE SERVICIOS: ESTRATEGIA IAMII

## INSTITUCION AMIGA DE LA MUJER Y DE LA INFANCIA INTEGRAL

INSTITUCIÓN AMIGA DE LA MUJER Y LA INFANCIA INTEGRAL

***Estrategia de desarrollo institucional, encaminada a la atención materno infantil, con enfoque en los derechos en el marco del Sistema Garantía de la Calidad en Salud.***

# OBJETIVOS DE IAMII

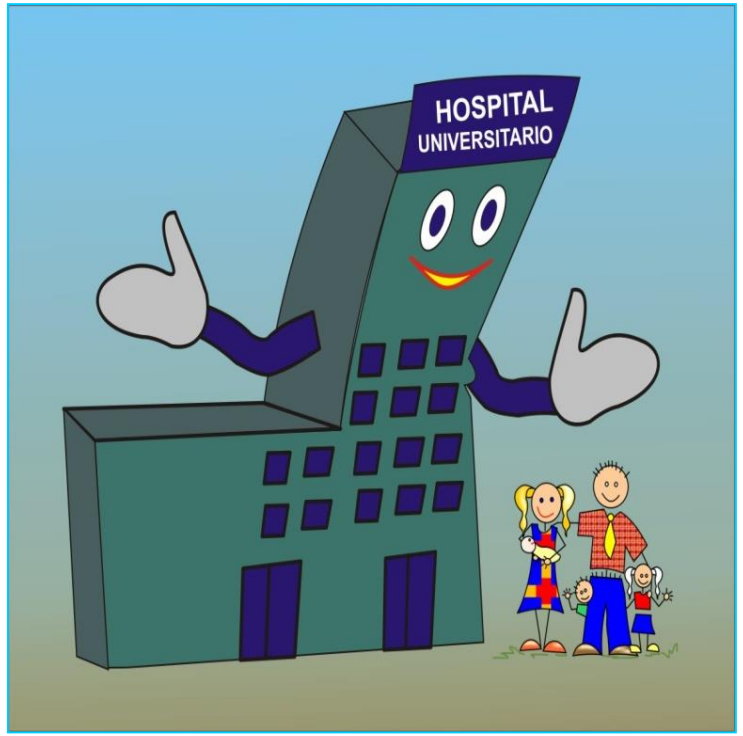


*Mejorar calidad de vida familias gestantes y Lactantes.

*Mejorar calidad en salud

*Garantizar derechos

*Humanizar la atención

# POLITICA IAMII : RESOLUCION 307 DEL 18 DE ABRIL DE 2017

## PASO 1:

## VOLUNTAD POLÍTICA INSTITUCIONAL

**Disponer por escrito de una política institucional para la promoción, protección, atención y apoyo en salud y nutrición a la población materna e infantil.**

# PASO 2:

## ARMONIZACIÓN CONCEPTUAL Y PRÁCTICA DEL PERSONAL DE SALUD EN TORNO A LA SALUD Y NUTRICIÓN MATERNA E INFANTIL

**PROGRAMAS DE CAPACITACIÓN:**

**Inducción, Información, Capacitación y Educación.**

# PASO 3:

## EMPODERAMIENTO DE LAS MUJERES Y SUS FAMILIAS PARA EL CUIDADO

***Brindar a las mujeres gestantes y sus familias, información, educación y atención oportuna y pertinente para que puedan vivir satisfactoriamente su gestación, prepararse para el parto, el puerperio, la lactancia materna y la crianza***

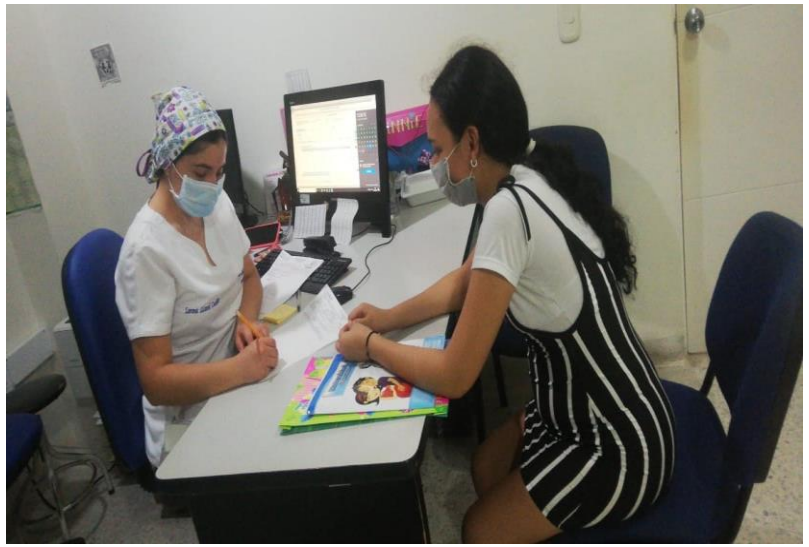

***Maternidad Segura***

# PASO 4:
## LAS MEJORES CONDICIONES PARA EL NACIMIENTO

***Garantizar la atención del trabajo de parto y el parto con calidad y calidez acompañada en lo posible de una persona significativa para la madre, dentro de un ambiente de respeto, libre de intervenciones innecesarias, favoreciendo el contacto piel a piel al nacer y el inicio temprano de la lactancia materna en la primera hora.***

## *Parto Humanizado*

# PASO 5:

## AYUDA EFECTIVA PARA INICIAR EL CUIDADO DEL RECIÉN NACIDO Y DE LA PUÉRPERA

***Ofrecer orientación y ayuda efectiva a las madres, padres y otros cuidadores sobre la promoción, protección y atención en salud y nutrición de las madres y de las niñas y los niños recién nacidos, durante el posparto.***

***Orientar en el registro civil de nacimiento***

***Los controles posparto a la madre.***

***Vacunación y Control al recién nacido por pediatría.***

# PASO 6:
## APOYO EFECTIVO EN LA PRÁCTICA DE LA LACTANCIA MATERNA

***Promover y dar apoyo efectivo a las madres y sus familias para poner en práctica la lactancia materna exclusiva.***

***Cumplir el Código Internacional de Comercialización de Sucedáneos de la Leche Materna.***

***BANCO DE LECHE HUMANA***

# PASO 7:
## FAVORECER EL ALOJAMIENTO CONJUNTO Y EL ACOMPAÑAMIENTO

***Favorecer el alojamiento conjunto de la madre y el recién nacido y crear condiciones para mantener la lactancia materna, incluso en situación de hospitalización de la madre y/o de su hijo o hija.***

# PASO 8:
## SEGUIMIENTO SISTEMÁTICO AL CRECIMIENTO Y DESARROLLO DE LOS NIÑOS Y NIÑAS

***Proveer atención integral en salud y nutrición a todas las niñas y niños menores de seis años asegurando el seguimiento dinámico del crecimiento y el desarrollo.***

***AIEPI-PLAN CANGURO AMBULATORIO***

# PASO 9:
## ENTORNOS PROTECTORES Y ESPACIOS AMIGABLES.

***Garantizar atención con calidad y calidez en todos sus servicios partiendo del reconocimiento de las usuarias y usuarios de los servicios como sujetos de derechos, promoviendo siempre el respeto a la diferencia, la participación y el trato digno para toda la población.***

# PASO 10:

## CUIDADO DE LA SALUD Y NUTRICIÓN MATERNA E INFANTIL MÁS ALLÁ DE LA INSTITUCIÓN DE SALUD.

***Disponer de mecanismos y estrategias de apoyo institucional y comunitario que favorezcan la continuidad de las acciones***

***Seguimiento – Grupos de Apoyo***
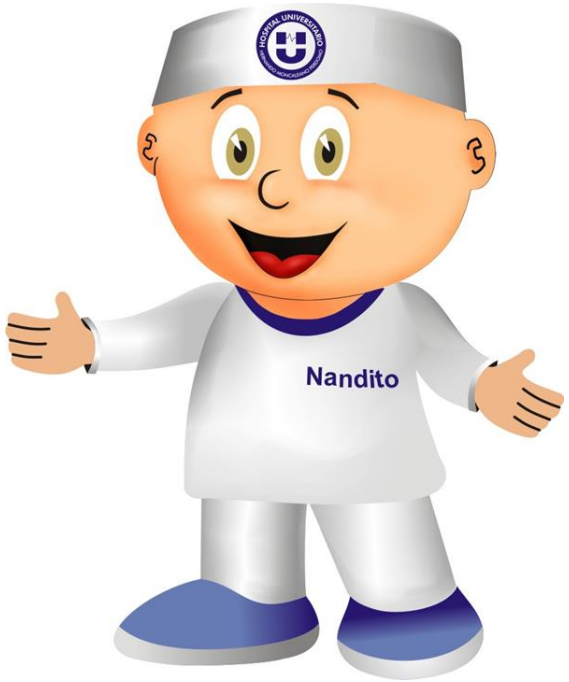
# GRACIAS POR SU ATENCION